



ที่ สร ๗๓๗๐๑/๒๓๗

ที่ทำการองค์การบริหารส่วนตำบลนาบัว
อำเภอเมืองสุรินทร์ สร ๓๒๐๐๐

๓ พฤษภาคม ๒๕๖๖

เรื่อง ขอประชาสัมพันธ์ “คู่มือการจดทะเบียนเพื่อขอมีบัตรผู้แสดงความสามารถฉบับประชาชน”

เรียน กำนัน / ผู้ใหญ่บ้าน ทุกหมู่บ้าน

สิ่งที่ส่งมาด้วย เอกสารประชาสัมพันธ์

๑ แผ่น

ตาม พรบ. ควบคุมการขอทาน พ.ศ. ๒๕๕๙ มีขึ้นเพื่อแยกผู้แสดงความสามารถออกจากขอทาน ผู้พิการที่มีความสามารถ จึงสามารถจดทะเบียนเพื่อขอมีบัตรผู้แสดงความสามารถได้ องค์การบริหารส่วนตำบลนาบัว จึงขอส่ง “คู่มือการจดทะเบียนเพื่อขอมีบัตรผู้แสดงความสามารถฉบับประชาชน” เพื่อทราบถึงขั้นตอนการขอมีบัตรแสดงความสามารถฉบับประชาชน

องค์การบริหารส่วนตำบลนาบัว จึงขอความอนุเคราะห์ท่านประชาสัมพันธ์เสียงตามสายเกี่ยวกับคู่มือดังกล่าวเพื่อเป็นส่งเสริมการอาชีพคนพิการให้กับคนที่มีความสามารถ ทราบโดยทั่วถึงกัน รายละเอียดปรากฏตามสิ่งที่ส่งมาพร้อมนี้

จึงเรียนมาเพื่อโปรดพิจารณา

ขอแสดงความนับถือ

(นายเฉลิมพล เขียวหวาน)

นายกองค์การบริหารส่วนตำบลนาบัว

สำนักปลัด อบต.

งานส่งเสริมและพัฒนาชุมชน

โทร. ๐ ๔๔๕๑ ๔๐๒๖

คู่มือ

การจดแจ้งเพื่อขอมีบัตร

ผู้แสดงความสามารถ

ฉบับประชาชน

ตาม พ.ร.บ. ควบคุมการขอกาน พ.ศ. 2559



กรมพัฒนาสังคมและสวัสดิการ

กองคุ้มครองสวัสดิภาพและเสริมสร้างคุณภาพชีวิต
กรมพัฒนาสังคมและสวัสดิการ
กระทรวงการพัฒนาสังคมและความมั่นคงของมนุษย์



คำนำ

พระราชบัญญัติควบคุมการชกาน มีผลบังคับใช้ เมื่อวันที่ 28 กรกฎาคม 2559 สาละสำคัญประการหนึ่ง คือ การแยกผู้แสดงความสามารถออกจากผู้ทำการชกาน ตลอดจนส่งเสริมให้องค์กรปกครองส่วนท้องถิ่นประกาศพื้นที่สำหรับผู้แสดงความสามารถ ซึ่งเป็นการเปิดพื้นที่สร้างโอกาสให้กับผู้แสดงความสามารถได้รับการพัฒนา มีรายได้ มีงานทำ และมีศักดิ์ศรีความเป็นมนุษย์ การแสดงความสามารถมีหลากหลายประเภท ได้แก่ การแสดงดนตรี ละคร นาฏศิลป์ กายกรรม มายากล การนำสัตว์มาแสดง ความสามารถการร้องเพลง การแต่งกายหรือตกแต่งร่างกายที่แสดงต่อผู้ชม และการแสดงอื่นใดที่ทำให้ผู้ชมและผู้ฟังพึงพอใจต่อการแสดงนั้นๆ และส่วนมอบเงินหรือทรัพย์สินให้เป็น การตอบแทน ทั้งนี้ ผู้แสดงความสามารถจะต่อจวดแจ้งเพื่อขอมอบัตรประจำตัวผู้แสดง ความสามารถ

กองคุ้มครองสวัสดิภาพและเสริมสร้างคุณภาพชีวิต กรมพัฒนาสังคมและสวัสดิการ จึงได้จัดทำคู่มือการจวดแจ้งเพื่อขอมอบัตรผู้แสดงความสามารถฉบับประชาชนขึ้น เพื่อเป็นการประชาสัมพันธ์สร้างการรับรู้ ความเข้าใจต่อเจตนาารมณืตามพระราชบัญญัติควบคุม การชกาน พ.ศ. 2559 ตลอดจนสร้าง ความตระหนักให้สังคมมองเห็นคุณค่าของผู้แสดง ความสามารถและช่วยเป็นกระบอกเสียงช่วยเหลือผู้แสดงความสามารถไปจวดแจ้งขอมอบัตรประจำตัวผู้แสดงความสามารถตามแนวทาง ขั้นตอน และสถานที่ที่กำหนดไว้ในคู่มือ

กองคุ้มครองสวัสดิภาพและเสริมสร้างคุณภาพชีวิต
กรมพัฒนาสังคมและสวัสดิการ
มกราคม 2562

พมจ.สมุทรสาคร	โทร. 0 3441 1041	แฟกซ์. 0 3442 7120
พมจ.สมุทรสงคราม	โทร. 0 3471 2614	แฟกซ์. 0 3471 5730
พมจ.สมุทรปราการ	กร. 0 2395 2224	แฟกซ์. 0 2382 6046
พมจ.สงขลา	โทร. 0 7431 1188	แฟกซ์. 0 7431 3620
พมจ.สิงห์บุรี	โทร. 0 3650 7163	แฟกซ์. 0 3650 7162
พมจ.สกลนคร	โทร. 0 4271 1439	แฟกซ์. 0 4273 3571
พมจ.หนองบัวลำภู	โทร. 0 4231 2030	แฟกซ์. 0 4231 1934
พมจ.หนองคาย	โทร. 0 4241 1027	แฟกซ์. 0 4242 2840
พมจ.อุดรดิตก์	โทร. 0 5541 1983, 0 5541 4061	
พมจ.อ่างทอง	โทร. 0 3561 6156	
พมจ.อำนาจเจริญ	โทร. 0 4545 1979	
พมจ.อุทัยธานี	โทร. 0 5651 1617	แฟกซ์. 0 5651 1229
พมจ.อุดรธานี	โทร. 0 4232 5615	



ผู้แสดงความสามารถ กับขอกานแตกต่างกันอย่างไร? ผู้แสดงความสามารถ **ไม่ใช่** ขอกาน



ศิลปินเปิดหมวก
วงนิพค หรือผู้ใดก็ตามที่
หมายถึง ผู้ที่แสดงความสามารถ
เล่นดนตรีหรือการแสดงอื่นใด
ซึ่งทำให้ผู้ชม ผู้ฟังเกิด
ความพึงพอใจต่อการแสดงนั้น ๆ
และสละมอบเงิน หรือทรัพย์สิน
ให้เป็นการตอบแทน

ผู้แสดงความสามารถ คือ
ผู้ที่ทำการแสดงความสามารถไม่ว่าจะเป็นการเล่นดนตรีหรือการแสดงอื่นใด
เช่น การแสดงกายกรรม การแสดงนาฏศิลป์ การแสดงศิลปะการแสดงละคร
หรือการนำสัตว์มาแสดงความสามารถเพื่อให้ได้มาซึ่งเงิน หรือทรัพย์สิน
จากผู้ชมหรือผู้ฟัง

การแสดงความสามารถมีลักษณะ ดังนี้

- 1.การแสดงดนตรี ละคร นาฏศิลป์ หรือศิลปะอื่นใด กายกรรม
มายากลการนำสัตว์มาแสดงความสามารถ
- 2.การร้องเพลงไม่ว่าจะมีดนตรีหรือไม่มีดนตรีประกอบ
- 3.การแต่งกายหรือตกแต่งร่างกายอันเป็นศิลปะที่แสดงต่อผู้ชม
- 4.การแสดงอวัยวะใดที่ทำให้ผู้ชมและผู้ฟังพึงพอใจ เช่น การเต้นรำ
หรือการเตี้ยประกอบจังหวะ

กรุงเทพมหานคร

ศูนย์คุ้มครองคนไร้ที่พึ่งกรุงเทพมหานคร

(บ้านมิตรไมตรีกรุงเทพฯ) โทร. 0 2246 8661, 0 2245 2700

ต่างจังหวัด

พมจ.กระบี่	โทร. 0 7561 1044	แฟกซ์. 0 7561 2586
พมจ.กำแพงเพชร	โทร. 0 5570 5030-31	แฟกซ์. 0 5570 5030-1
พมจ.กาญจนบุรี	โทร. 0 3451 2455	
พมจ.กาฬสินธุ์	โทร. 0 4382 1649	
พมจ.ขอนแก่น	โทร. 0 4323 7080	แฟกซ์. 0 4323 7986
พมจ.จันทบุรี	โทร. 0 3951 1588	แฟกซ์. 0 3952 5296
พมจ.ฉะเชิงเทรา	โทร. 0 3851 1634	
พมจ.ชลบุรี	โทร. 0 3827 7877	แฟกซ์. 0 3828 5208
พมจ.ชัยนาท	โทร. 0 5641 1103	
พมจ.ชัยภูมิ	โทร. 0 4405 6550-3	แฟกซ์. 0 4405 6554
พมจ.เชียงใหม่	โทร. 0 5311 2716	แฟกซ์. 0 5311 2718
พมจ.เชียงราย	โทร. 0 5315 0158	แฟกซ์. 0 5315 0153
พมจ.ชุมพร	โทร. 0 7751 1710	แฟกซ์. 0 7750 2996
พมจ.ตาก	โทร. 0 5551 1452	แฟกซ์. 0 5551 7446
พมจ.ตราด	โทร. 0 3951 1588	แฟกซ์. 0 3952 5296
พมจ.ตรัง	โทร. 0 7521 8366	แฟกซ์. 0 7522 0213
พมจ.นราธิวาส	โทร. 0 7353 2105-6	แฟกซ์. 0 7353 2105-6
พมจ.น่าน	โทร. 0 5471 6404	แฟกซ์. 0 5471 6402
พมจ.นครปฐม	โทร. 0 3434 0015-7	แฟกซ์. 0 3434 0153
พมจ.นครราชสีมา	โทร. 0 4424 3000	แฟกซ์. 0 4425 5732
พมจ.นครนายก	โทร. 0 3731 1480	
พมจ.นครพนม	โทร. 0 4251 1022, 0 4251 1506	
พมจ.นครสวรรค์	โทร. 0 5680 3532-5	
พมจ.นครศรีธรรมราช	โทร. 0 7535 6165	แฟกซ์. 0 7534 1026
พมจ.นนทบุรี	โทร. 0 2580 0737	แฟกซ์. 0 2950 2134
พมจ.บุรีรัมย์	โทร. 0 4466 6550-1	แฟกซ์. 0 4466 6550
พมจ.บึงกาฬ	โทร. 0 4249 2462-3	แฟกซ์. 0 4249 2487
พมจ.ปทุมธานี	โทร. 0 2581 6043	แฟกซ์. 0 2581 4937
พมจ.ปราจีนบุรี	โทร. 0 3748 2407	แฟกซ์. 0 3748 2411
พมจ.ปัตตานี	โทร. 0 7333 3762	แฟกซ์. 0 7334 9145

ทำไมต้องจดทะเบียน เป็นผู้แสดงความสามารถ?



การจดทะเบียนเป็นผู้แสดงความสามารถ ทำให้แยกผู้แสดงความสามารถกับผู้ทำการขอกาน ออกจากกันได้ ทั้งนี้ ผู้แสดงความสามารถจะไม่มีคามติดตามพระราชบัญญัติควบคุมการขอกาน พ.ศ. 2559 และหากไม่ปฏิบัติตามขั้นตอนที่กำหนดจะเป็นผลให้ผู้แสดงความสามารถถูกสั่งให้หยุดหรือเลิกการแสดงนั้นได้

ดังนั้นจึงต้องไปจดทะเบียนเพื่อขอมีบัตรเป็นผู้แสดงความสามารถให้ถูกต้องตามกฎหมายเมื่อผู้แสดงความสามารถมีความต้องการจะทำการแสดงในเขตพื้นที่ใด ให้แจ้งต่อเจ้าพนักงานท้องถิ่นในเขตพื้นที่รับผิดชอบนั้น ให้ออกใบรับแจ้งแก่ผู้แสดงความสามารถ เพื่อเป็นหลักฐานในการแสดง

สามารถติดต่อขอทำบัตรได้ที่

- 📍 กรุงเทพมหานคร
ศูนย์คุ้มครองคนไร้ที่พึ่งกรุงเทพมหานคร
- 📍 ต่างจังหวัด สำนักงานพัฒนาสังคม
และความมั่นคงของมนุษย์จังหวัด



5.ประโยชน์จากการมีบัตรผู้แสดงความสามารถ

- ทำให้ผู้แสดงความสามารถ สามารถไปแสดงในพื้นที่ที่กำหนดไว้ โดยการไปแจ้งต่อเจ้าพนักงานท้องถิ่นในเขตพื้นที่นั้น โดยไม่เสียค่าใช้จ่าย และไม่ตกเป็นเหยื่อของผู้แสวงหาประโยชน์
- ผู้แสดงความสามารถจะใช้การแสดงความสามารถของตนเองในศิลปะแขนงต่างๆ หรือความสามารถเฉพาะตัว ไม่ว่าจะเป็นการเล่นดนตรีหรือการแสดงอื่นใด ซึ่งทำให้ผู้ชมหรือผู้ฟังเกิดความพึงพอใจต่อการแสดงนั้น โดยสามารถรับหรือทรัพย์สินให้เป็นการตอบแทนโดยไม่ต้องว่าเป็นการขอกานทำให้เกิดความรู้สึกที่ดีต่อตนเองมีศักดิ์ศรีของความเป็นมนุษย์



อยากมีบัตรประจำตัว ผู้แสดงความสามารถวัยนิตเดียว

1. ผู้แสดงความสามารถ ประสงค์จะขอมีบัตรประจำตัว ผู้แสดงความสามารถ

เตรียมเอกสารที่ใช้ดังนี้

1. เอกสารอย่างหนึ่งอย่างใด ดังต่อไปนี้
 - ก) บัตรประจำตัวประชาชนหรือบัตรที่ทางราชการออกให้
 - ข) สูติบัตรสำหรับบุคคล อายุต่ำกว่า 7 ปี
 - ค) หนังสือรับรองการเกิดตามแบบที่กรมการปกครองกำหนด
2. รูปถ่าย ขนาด 1 นิ้ว (ถ่ายไว้ไม่เกิน 6 เดือน 2 รูป)
3. หลักฐานที่แสดงว่ามีความสามารถ เช่น หนังสือรับรองการอบรมประกาศนียบัตร หรือรางวัลที่ได้รับจากการแสดงความสามารถ หรือสิ่งอื่นใด (ถ้ามี)



***** ผู้แสดงความสามารถเป็นเด็ก
ผู้ปกครองต้องปฏิบัติตามกฎหมายที่เกี่ยวข้อง



1. ผู้แสดงความสามารถต้องมีคุณสมบัติอย่างไร

1. มีสัญชาติไทย
2. เป็นผู้มีความสามารถในศิลปะแขนงต่างๆ หรือมีความสามารถเฉพาะตัว ดังนี้
 - 2.1 การแสดงดนตรี ละคร นาฏศิลป์ หรือศิลปะอื่นใด กายกรรม มายากล การนำสัตว์มาแสดงความสามารถ
 - 2.2 การร้องเพลงไม่ว่าจะมิดนตรี หรือไม่มิดนตรีประกอบ
 - 2.3 การแต่งกายหรือตกแต่งร่างกายอันเป็นศิลปะที่แสดงต่อผู้ชม
 - 2.4 การแสดงอื่นใดที่ทำให้ผู้ชมและผู้ฟังพึงพอใจ เช่น การเต้นรำ หรือการเต้นประกอบจังหวะ
3. กรณีผู้แสดงความสามารถเป็นเด็ก ให้พิจารณาถึงผลต่อสุขภาพ ความปลอดภัยและอันตรายที่อาจเกิดขึ้นจากการแสดงความสามารถ และไม่ขัดต่อพระราชบัญญัติคุ้มครองเด็ก พ.ศ. 2546



2. หลักฐานการขอมีบัตรประจำตัวผู้แสดงความสามารถ มีอะไรบ้าง และต้องทำอย่างไรบ้าง

1. บัตรประจำตัวประชาชน หรือบัตรที่ทางราชการออกให้
2. รูปถ่ายขนาด 1 นิ้ว จำนวน 2 รูป (ถ่ายไว้ไม่เกิน 6 เดือน)
3. หลักฐานที่แสดงว่ามีความสามารถ เช่น หนังสือรับรองการอบรมประกาศนียบัตร รางวัล หรือสิ่งอื่นใดที่ได้รับจากการแสดงความสามารถ (ถ้ามี)
4. นำเอกสารหลักฐานและกรอกแบบคำขอมิบัตร (สามารถดาวน์โหลดได้ที่ www.dsdw.go.th)
5. ผู้ประสงค์จะมีบัตรไม่ว่าอยู่ในกรุงเทพมหานคร หรือจังหวัดอื่นสามารถยื่นคำขอมิบัตรต่อสำนักงานพัฒนาสังคมและความมั่นคงของมนุษย์จังหวัด หรือศูนย์คุ้มครองคนไร้ที่พึ่งกรุงเทพมหานคร
หมายเหตุ หน่วยงานที่รับคำขอพิจารณาเอกสารหลักฐาน และการแสดงความสามารถ พร้อมทั้งแจ้งผลการพิจารณาให้แก่ผู้ยื่นคำขอกายใน 7 วัน นับตั้งแต่วันที่ ได้รับเอกสารหลักฐานครบถ้วน

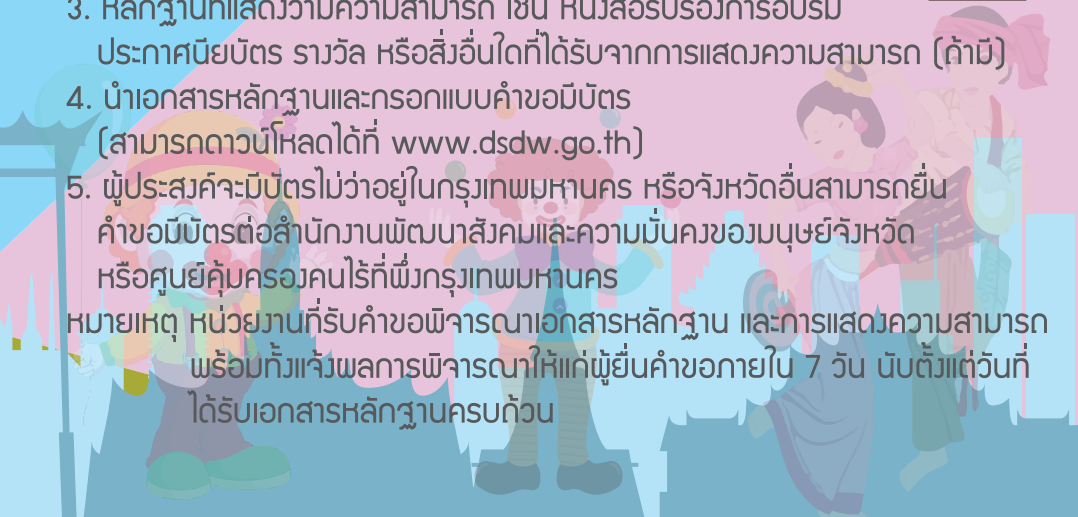

บัตรที่ได้รับจะนำไปใช้ ในกรณีใด?



หากต้องการแสดงความสามารถในพื้นที่ใด
ผู้แสดงความสามารถต้องขออนุญาต
และขอใบรับแจ้งกับเจ้าพนักงานท้องถิ่น
ในเขตพื้นที่นั้น

เอกสารที่ต้องใช้ในการขอใบรับแจ้งแสดงความสามารถ
สำหรับผู้แสดงความสามารถที่แจ้งแสดงความสามารถด้วยตนเอง
- บัตรประจำตัวผู้แสดงความสามารถ (ตัวจริง)

สำหรับผู้ที่ไม่แต่งตัวให้บุคคลหนึ่งบุคคลใดซึ่งบรรลุนิติภาวะดำเนินการแทน
ให้เตรียมเอกสารดังต่อไปนี้

- หนังสือมอบอำนาจ
- บัตรประจำตัวประชาชนของผู้มอบอำนาจ และผู้รับมอบอำนาจ
- บัตรประจำตัวผู้แสดงความสามารถ

เมื่อเดินทางไปแสดงความสามารถผู้แสดงความสามารถ
จะต้องมีเอกสารหลักฐาน คือ
บัตรประจำตัวผู้แสดงความสามารถ (ตัวจริง)
และใบรับแจ้งแสดงความสามารถที่ออก
โดยเจ้าพนักงานท้องถิ่นในพื้นที่นั้นๆ



ตัวอย่าง

บัตรประจำตัวผู้แสดงความสามารถ

(ด้านหน้า)

(ด้านหลัง)

บัตรประจำตัวผู้แสดงความสามารถ

เลขที่บัตร.....

กรมพัฒนาสังคมและสวัสดิการ
กระทรวงการพัฒนาสังคมและความมั่นคงของมนุษย์

วันออกบัตร..... วันบัตรหมดอายุ.....

ประทับตรา
ครุฑสีแดง

รูปถ่าย
1 นิ้ว

บัตรประจำตัวผู้แสดงความสามารถ
(เลขประจำตัวประชาชนผู้ถือบัตร)

ชื่อ.....
เกิดวันที่.....
ที่อยู่.....
ประเภทการแสดง.....
ลายมือชื่อ.....
ตำแหน่ง.....
ผู้ออกบัตร

ตัวอย่าง

บัตรประจำตัวผู้แสดงความสามารถของผู้พิการทางสายตา

(ด้านหน้า)

(ด้านหลัง)

บัตรประจำตัวผู้แสดงความสามารถ

เลขที่บัตร 1006003003540607/2560

กรมพัฒนาสังคมและสวัสดิการ
กระทรวงการพัฒนาสังคมและความมั่นคงของมนุษย์

วันออกบัตร 19/09/2560 วันบัตรหมดอายุ 19/09/2564

บัตรประจำตัวผู้แสดงความสามารถ
(เลขประจำตัวประชาชนผู้ถือบัตร)
1 10027 01774 73 8

ชื่อ นามสมโรรค์ ทวีรัตน์

เกิดวันที่ 12 มี.ค. 2538

เลขที่บัตรประชาชน 1006003003540607/2560

ประเภทการแสดง ดนตรี

ลายมือชื่อ.....
ตำแหน่ง.....
ผู้ออกบัตร

คำถามเกี่ยวกับ ผู้แสดงความสามารถ

2.เจ้าหน้าที่ทำการตรวจสอบเอกสาร ให้เรียบร้อยและให้ผู้แสดงความสามารถ กรอกรายละเอียดในแบบคำขอมิบัติ

กรุงเทพมหานคร ศูนย์คุ้มครองคนไร้ที่พึ่งกรุงเทพมหานคร
(บ้านมิตรไมตรีกรุงเทพฯ)

ต่างจังหวัด สำนักงานพัฒนาสังคมและความมั่นคงของมนุษย์
จังหวัดทุกจังหวัด

3.ทำการแสดง

การพิจารณา

พิจารณาจากความไพเราะ ความงดงามหรือความสามารถในการแสดงนั้นๆ
ทั้งนี้ ให้อยู่ในดุลยพินิจของผู้ได้รับมอบหมาย

การออกบัตร

ดำเนินการออกบัตรให้แล้วเสร็จภายใน 7 วัน

*หากไม่เห็นควรออกบัตรให้

แนะนำผู้แสดงความสามารถพัฒนาความสามารถมากขึ้น
แล้วกลับมาแสดงใหม่ในภายหลังได้





3. หากผู้ที่ไม่ม่มีบัตรแล้วทำการแสดงตามสถานที่ต่างๆ ปิดกฏหมายหรือไม่ และมีโทษอย่างไรบ้าง

ผู้ใดที่กระทำการฝ่าฝืน พนักงานเจ้าหน้าที่ หรือเจ้าพนักงานท้องถิ่น ในเขตพื้นที่นั้นมีอำนาจสั่งให้หยุดหรือกระทำการดังกล่าวได้
หมายเหตุ แต่ถ้าไม่ปฏิบัติตามให้ดำเนินการตามประมวลกฎหมายวิธีพิจารณาความอาญา มาตรา 368 กำหนดไว้ว่าผู้ใดทราบ คำสั่งของพนักงานซึ่งสั่งการตามอำนาจที่มีกฎหมายให้ไว้แต่ไม่ปฏิบัติตามคำสั่งนั้นโดยไม่มีเหตุหรือข้อแก้ตัวอันสมควร ต้องระวางโทษจำคุกไม่เกิน 10 วันหรือปรับไม่เกิน 5,000 บาท หรือทั้งจำทั้งปรับ



4. กรณีพบผู้แสดงความสามารถมีบัตรผู้แสดงความสามารถทำการแสดงแต่ไม่ได้ขออนุญาตจากท้องถิ่นถือว่าผิดหรือไม่ และต้องดำเนินการอย่างไร

พิดตามมาตรา 14 แห่ง พ.ร.บ. ควบคุมการขอกาน พ.ศ. 2559 พนักงานเจ้าหน้าที่หรือเจ้าพนักงานท้องถิ่น ในเขตพื้นที่นั้น เมื่อเจ้าพนักงานท้องถิ่นในเขตพื้นที่ที่ได้รับแจ้งแล้วให้ออกใบรับแจ้งไว้เป็นหลักฐาน
ทั้งนี้ ให้เจ้าพนักงานท้องถิ่นในเขตพื้นที่ประกาศเป็นการทั่วไป เพื่อกำหนดเขตพื้นที่หรือสถานที่ใดอันเป็นที่สาธารณะ วันเวลา การใช้อุปกรณ์หรือสิ่งอื่นใดให้ใช้ในคารแสดงความสามารถ แต่ถ้าแสดงในที่ของเอกชน การอนุญาตเป็นขอเจ้าขอวสถานที่นั้นๆ



สถานที่ออกบัตร ประจำตัวผู้แสดงความสามารถ



ผู้ที่ต้องการขอมีบัตรประจำตัวผู้แสดงความสามารถยื่นคำขอ มีบัตรผู้แสดงความสามารถตามสถานที่ออกบัตรที่สะดวก ได้แก่
กรุงเทพมหานคร ศูนย์คุ้มครองคนไร้ที่พึ่ง กรุงเทพมหานคร (บ้านมิตรไมตรีกรุงเทพฯ)

ต่างจังหวัด สำนักงานพัฒนาสังคมและความมั่นคงของมนุษย์จังหวัดทุกจังหวัด

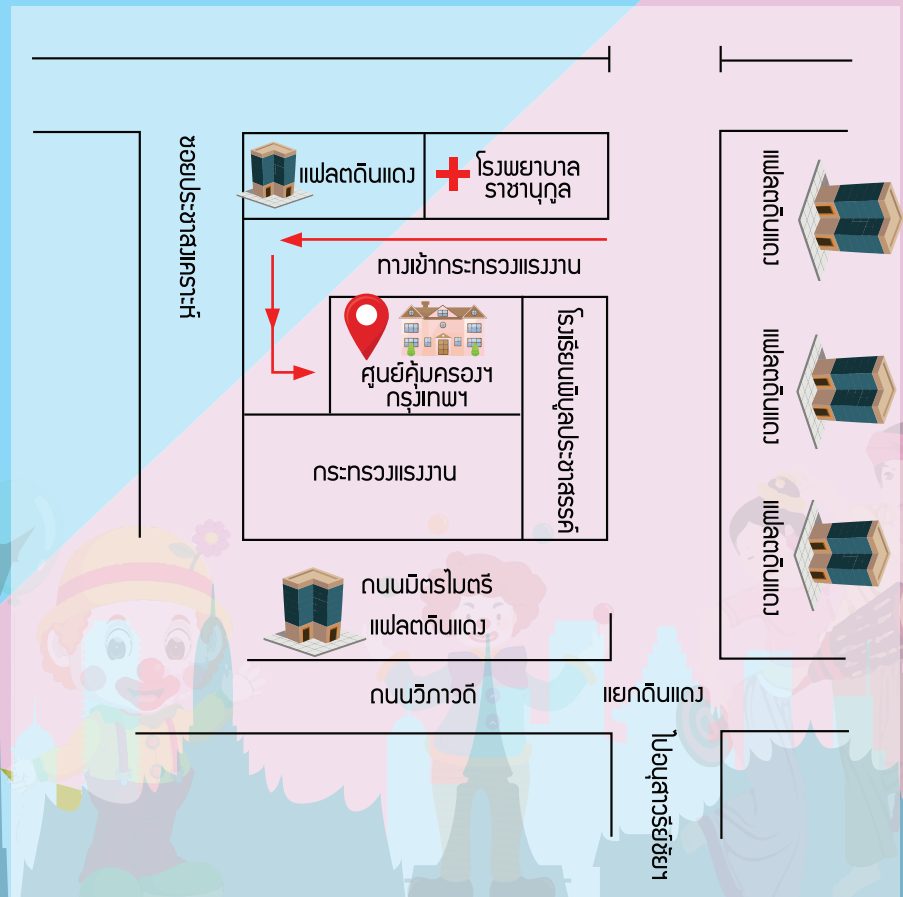



ข้อมูลติดต่อหน่วยงาน ออกบัตรประจำตัว ผู้แสดงความสามารถ

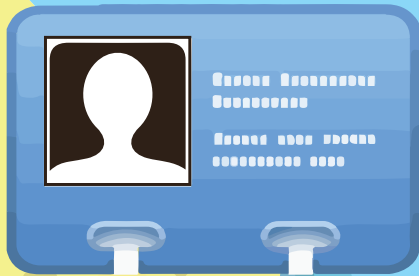

ผู้ทำการขอกาน ตาม พ.ร.บ. ควบคุมการขอกาน พ.ศ. 2559
การขอเงินหรือทรัพย์สินจากผู้อื่นเพื่อเลี้ยงชีพ

การขอกาน คือการขอเงินหรือทรัพย์สินจากผู้อื่นเพื่อเลี้ยงชีพ
ไม่ว่าจะเป็นการขอด้วยวาจา ข้อความหรือการแสดงกิริยาอาการใด
เพื่อให้ผู้อื่นเกิดความสงสารและส่มมอบเงินหรือทรัพย์สินให้
การขอกานอันฉ้อฉลหรือการเรียไรตามกฎหมายว่า
ด้วยการควบคุมการเรียไร ไม่ถือว่าเป็นการขอกาน



พมจ.ประจวบคีรีขันธ์	โทร. 0 3261 1349	แฟกซ์. 0 3260 3164
พมจ.แพร่	โทร. 0 5451 1572-3	
พมจ.พิษณุโลก	โทร. 0 5524 6827	แฟกซ์. 0 5525 9565
พมจ.เพชรบูรณ์	โทร. 0 5672 5743-5	
พมจ.เพชรบุรี	โทร. 0 3242 6091	แฟกซ์. 0 3241 0643
พมจ.อุบลราชธานี	โทร. 0 4534 4641	แฟกซ์. 0 4534 4579
พมจ.พระนครศรีอยุธยา	โทร. 0 3533 5857	แฟกซ์. 0 3533 6551
พมจ.พิจิตร	โทร. 0 5661 1130, 0 5661 5513	
พมจ.พะเยา	โทร. 0 5444 9658	แฟกซ์. 0 5441 1146
พมจ.พัทลุง	โทร. 0 7461 3289	แฟกซ์. 0 7461 2609
พมจ.พังงา	โทร. 0 7641 2179, 0 7643 0286	
พมจ.ภูเก็ต	โทร. 0 7621 2762	แฟกซ์. 0 7621 2761
พมจ.มุกดาหาร	โทร. 0 4261 1442	
พมจ.แม่ฮ่องสอน	โทร. 0 5361 1261	แฟกซ์. 0 5361 1261
พมจ.มหาสารคาม	โทร. 0 4377 7116	แฟกซ์. 0 4377 7577
พมจ.ยโสธร	โทร. 0 4571 1579	แฟกซ์. 0 4571 1080
พมจ.ยะลา	โทร. 0 7320 3509	แฟกซ์. 0 7324 3004
พมจ.ร้อยเอ็ด	โทร. 0 4351 1996	แฟกซ์. 0 4351 1993
พมจ.ระนอง	โทร. 0 7780 0130	แฟกซ์. 0 7781 1866
พมจ.ระยอง	โทร. 0 3869 4141	แฟกซ์. 0 3869 4075
พมจ.ราชบุรี	โทร. 0 3233 7620	แฟกซ์. 0 3232 1981
พมจ.ลำปาง	โทร. 0 5426 5042-4	แฟกซ์. 0 5426 5043
พมจ.ลำพูน	โทร. 0 5351 1188	
พมจ.เลย	โทร. 0 4281 4984	แฟกซ์. 0 4283 2320
พมจ.ลพบุรี	โทร. 0 3677 0168-9, 0 3677 0206	
พมจ.ศรีสะเกษ	โทร. 0 4562 2039	แฟกซ์. 0 4561 1474
พมจ.สุพรรณบุรี	โทร. 0 3553 5386-7	
พมจ.สุราษฎร์ธานี	โทร. 0 7735 5080-1	
พมจ.สุรินทร์	โทร. 0 4455 8408	แฟกซ์. 0 4455 8410
พมจ.สุโขทัย	โทร. 0 5561 1234	
พมจ.สระบุรี	โทร. 0 3623 3113	แฟกซ์. 0 3621 1794
พมจ.สระแก้ว	โทร. 0 3742 5068	แฟกซ์. 0 3742 5201
พมจ.สตูล	โทร. 0 7471 1375	

สารบัญ

ผู้แสดงความสามารถกับขอกานแตกต่างกันอย่างไร?.....	1
ทำไมต้องจดทะเบียนเป็นผู้แสดงความสามารถ.....	3
สถานที่ออกบัตรประจำตัวผู้แสดงความสามารถ.....	4
อยากมีบัตรประจำตัวผู้แสดงความสามารถง่ายนิดเดียว.....	5
บัตรที่ได้รับจะนำไปใช้ในกรณีใด?.....	7
คำถามเกี่ยวกับผู้แสดงความสามารถ.....	9
ข้อมูลติดต่อหน่วยงานออกบัตรประจำตัวผู้แสดงความสามารถ.....	13

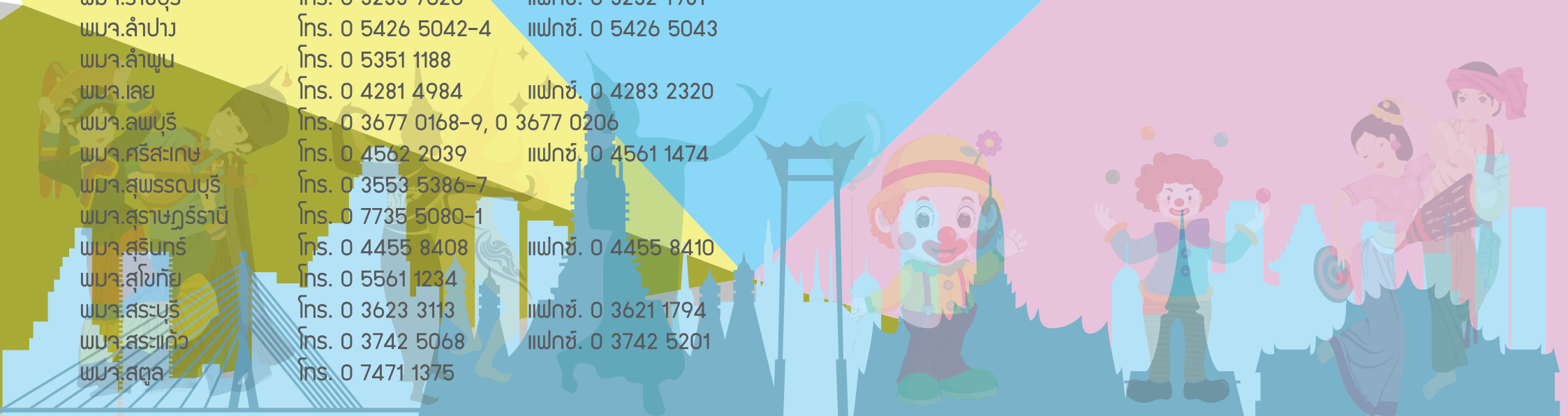



กรมพัฒนาสังคมและสวัสดิการ

คู่มือ

การจดแจ้งเพื่อขอมีบัตร

ผู้แสดงความสามารถ

ฉบับประชาชน

ตาม พ.ร.บ. ควบคุมการขอทาน พ.ศ. 2559

กลุ่มการส่งเสริมและพัฒนา
กองคุ้มครองสวัสดิภาพและเสริมสร้างคุณภาพชีวิต
กรมพัฒนาสังคมและสวัสดิการ

เลขที่ 1034 ถ.กรุงเกษม แขวงมหานาค เขตป้อมปราบศัตรูพ่าย
กรุงเทพฯ ประเทศไทย 10100

โทรศัพท์ : 0 2659 6136

โทรสาร : 0 2282 3896

เว็บไซต์ : www.dsdw.go.th

[Facebook.com/publictalentshow.TH/](https://www.facebook.com/publictalentshow.TH/)

